

わたしたちは、地域の人々のつながりを大切に、一人ひとりの「ふだんの 暮らしの しあわせ」をともに追求します

たけとよのふくし

地域で気軽にラジオ体操

～朝からみんなで健康づくり～

令和6年
5月1日号

第173号

今月の表紙
「えがお」のみなさん
(大足ラジオ体操グループ)



- 社会福祉協議会のご紹介～予算・会員～
- ちょっとお出かけ「リフレッシュカフェ」
- ボランティア活動保険
- 赤い羽根共同募金の助成金
- バリアフリー映画会
- たがフェスタ

この広報誌は、みなさまから寄せられた社会福祉協議会費を財源に作成しています。

編集発行：社会福祉法人 武豊町社会福祉協議会 武豊町字長尾山2番地 電話 0569-73-3104



Instagram



武豊町
社協 HP

武豊社協ではこんな取り組みをしています!

生活の困りごとのお手伝い

●車いすや福祉車両の貸し出し

ケガなどで外出に困った際に車いすや、車いすに乗ったまま車に乗り降りできる福祉車両を無料で貸し出しています。



●フードバンク

生活で困っている方に、寄付いただいた食べ物を無料でお渡しします。



●配食、応援隊、見守り隊

高齢者や障がいのある方へ、ボランティアさんがお弁当を届けたり、草取りやごみ捨てなどのお手伝いをしたり、話し相手になったりします。



子どもの学びの場づくり

●青少年等サマーボランティアスクール

中学生や高校生が、夏休みに保育園や老人ホーム、高齢者サロンなどでボランティア体験を行います。



●福祉実践教室

毎年小学4年生・中学1年生を対象に、高齢者や障がいのある方について、ご本人などから生活で工夫していること、手助けしてほしいことなどを直接聞いたり、実体験しながら学びます。



ボランティア活動のお手伝い

●ボランティアのコーディネート

ボランティアをしたい方に対して、その人の希望にあったボランティアを紹介しています。

●災害ボランティアセンター

地震などの災害が起きたときに、ボランティアさんが片付けや避難所のお手伝いなどのボランティア活動をスムーズに行うための組織です。毎年訓練や勉強会を町民の方と一緒に開催しております。



武豊町社会福祉協議会の 予算概要

令和6年度武豊町社会福祉協議会事業計画及び予算が社会福祉協議会理事会・評議員会で承認されました。

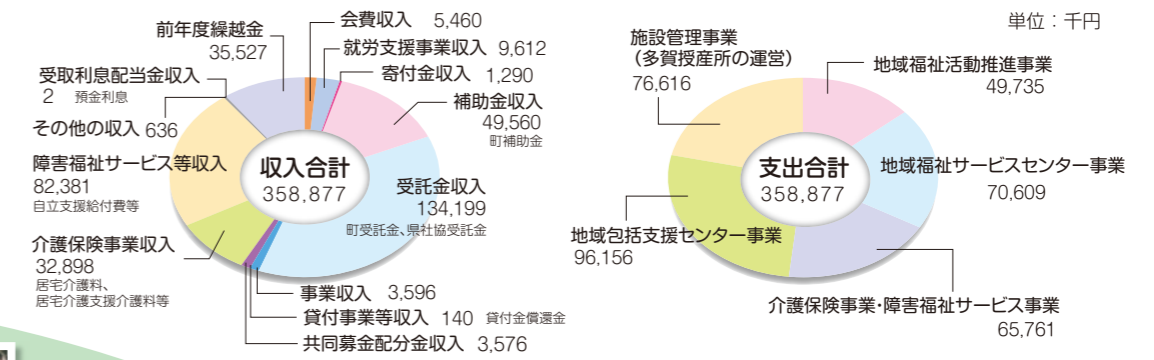

みんなで学ぶ場づくり

●出前講座

社協職員などが地域の会合、職場学校などに行き、福祉や介護などの情報や技術を知ってもらう場をつくっています。



●スマホ教室

大学生や企業などが高齢者にスマホの使い方を教え、また交流する場をつくっています。



支え合うやさしさ

わたしたちは、地域の人々のつながりを大切にし、一人一人の「ふだんのくらしのしあわせ」をともに考えます。



仲間づくりの場のお手伝い

●引きこもり・不登校の居場所

引きこもりや不登校で悩む本人や家族が気軽に交流し自分の時間を過ごすことができる「居場所」をボランティア団体「朴の会」と一緒に行っています。



●おとなりカフェ

子どもから高齢者まで誰でも参加でき、交流できる場です。体操やレクリエーション、暮らしに役立つ話などを行っています。



困ったときの相談の場

●地域包括支援センター

高齢者やそのご家族などを対象にした相談場所です。一人暮らしの不安や体のおとろえ、病気など高齢者が生活していくうえでの困りごとや不安などの相談を受けています。



●地域福祉サービスセンター

赤ちゃんから高齢者まですべての人を対象にした相談場所です。「どこに相談したらいいかわからない」といったことに対して相談を受けています。



●障がい相談支援センター

障がいのある方とご家族などを対象にした相談場所です。障がいの状態にあわせ、福祉サービスの利用などにつなげていきます。

他にも様々な事業を行っています

詳細は、「武豊社協リーフレット」をご覧ください。



武豊町社会福祉協議会 会員加入のお願い

武豊町社会福祉協議会しゃきょう（＝社協）の紹介

- ◎社協は、住民・ボランティア等や公私の保健・福祉の事業関係者等から構成される社会福祉法人です。法律で「地域福祉を推進する中核的な団体」として、明確に位置づけられています。
- ◎地域福祉の推進とは、誰もが住み慣れた地域の中で、地域社会の一員として、自分らしく、誇りを持って生活をおくることができる町づくりを住民全員で進めることです。

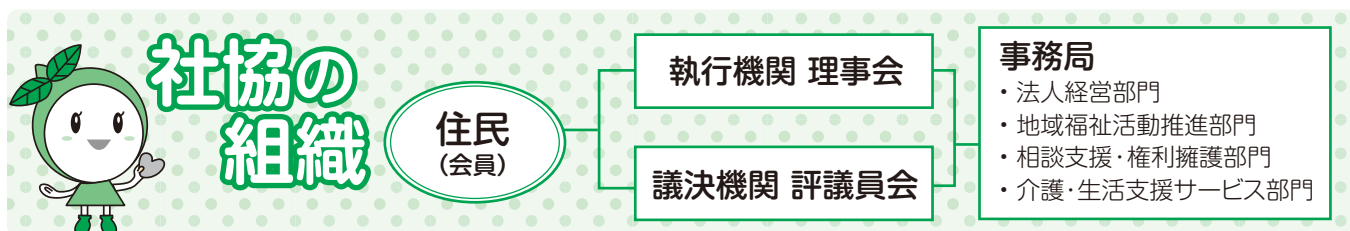

わたしたちは 地域の人々のつながりを大切にし 一人ひとりの
「ふだんのくらしのしあわせ」をともに追求します

令和5年度 社会福祉協議会 会員加入報告 （令和6年3月31日現在）

令和5年度も社会福祉協議会会員へご加入いただき、誠にありがとうございました。
皆さまよりお寄せいただきました会費は、広報事業・地域福祉活動推進事業やボランティアセンター活動事業、福祉教育事業等の財源として活用させていただきました。今後とも皆さまのご期待に応えるべく、努力してまいりますので、引き続きご理解、ご協力をお願い申し上げます。
最後に、会員募集にあたり、ご協力をいただきましたことを厚くお礼申し上げます。

●会員種別加入状況のご報告

| 会員種別 | 件数 | 金額(円) |
|------|-------|-----------|
| 一般会員 | 8,835 | 4,413,100 |
| 賛助会員 | 401 | 802,000 |
| 特別会員 | 25 | 250,000 |

| | |
|--------|------------|
| 会員件数 | 9,261件 |
| 会費納入金額 | 5,465,100円 |

令和6年3月31日現在

企業・事業所様について

令和6年度につきましては、令和5年度と同様に、赤い羽根共同募金と一緒に（10月1日～）に、各事業所様にお願いに上がりますのでよろしくご願いたします。



赤い羽根共同募金配分事業 令和6年度 武豊町地域活動支援事業助成金

～みんなの活動を応援します!～

1団体当たり
助成上限額 **5万円**

この事業は、町民のみなさまからご協力いただいた「赤い羽根共同募金」配分金を財源として活用し、自分たちの地域を少しでも良くしようと頑張っている団体が実施する事業に助成を行い、町民による福祉のまちづくりを応援します。

●応募から助成決定までの流れ

| | |
|------------------------|--|
| 応募期限 | 令和6年5月1日(水)から5月31日(金)まで（消印有効） |
| 第1次審査 | 書類選考 |
| 第2次審査 (公開プレゼンテーション) | 日時：令和6年6月23日(日) 1団体10分以内のプレゼンと、5分程度の質疑応答。 |
| 第3次審査 (助成額の査定・結果発表) | 第2次審査の結果を基に、助成団体並びに助成金額を決定します。 |

応募方法

申請書と必要書類を添付し
武豊町社会福祉協議会へ郵送もしくは直接窓口へ提出

詳細は
こちら →



【書類提出先・問合せ先】

〒470-2392 武豊町字長尾山2番地(役場敷地内 思いやりセンター1階)
社会福祉法人 武豊町社会福祉協議会 電話番号：0569-73-3104

特別会員 (1口10,000円)

医療法人マックス
株式会社JERA
日油株式会社愛知事業所
AGC株式会社 愛知工場
岩部建設株式会社
ユタカフーズ株式会社
長尾部
有限会社ナガタ設備
特別養護老人ホーム くすのきの里
武豊町商工会
有限会社和の街
医療法人聖会 石川病院
合資会社誠進社
Vita hair works
東海樹脂工業株式会社
医療法人梅原歯科
株式会社武豊鉄工所
中山名古屋共同発電株式会社
青木自動車工業所
ふき歯科クリニック

賛助会員 (1口2,000円)

株式会社ツツシタ
有限会社船戸工務店
寿産業株式会社武豊工場
有限会社山下組
有限会社知多エッグ
叶技研株式会社
株式会社武知工業武豊支店
森田いちご園
株式会社シンヨー
喜福
ながしま歯科
山下養鶏場有限会社
山新青果
新大和興運株式会社
有限会社五常相建
ハーftime
三井商店有限会社
武豊産業有限会社
茶谷事務所
有限会社ニッシン住設
中杉運輸有限会社
浅野建設株式会社
株式会社チタソー
あさの歯科
株式会社インシュアランスヘルプデスク
株式会社名古屋銀行 武豊支店
NTP名古屋トヨペット株式会社 武豊店
カーステージ
長与工業株式会社
株式会社タケウチ金型
サガミ 武豊店
a.k.c.labo 享栄工業
すずのき歯科医院
株式会社花森鉄工
村上工業有限会社
カネ新商店有限会社
あおい美容室
武豊運輸合資会社
敷島屋合資会社
定ひろ
石川建設株式会社
なちゆるる武豊
大基業
よしむらストアー

株式会社大幾組
メンズヘアAKANE
有限会社鍛冶正工業所
平川工業株式会社
東海工業株式会社
衣ケ浦綿糸株式会社
株式会社由村製材所
合名会社中定商店
丸藤シートパイル株式会社
山田機工有限会社
株式会社丸一精肉店
株式会社タガヤハロー武豊
中川歯科
株式会社NITOLEX
つや子バレエ教室
森歯科医院
株式会社米利
中本測量設計株式会社
株式会社ミユキ衣料
イナハ洋品店
手打ちうどんたぬき
知多信用金庫 武豊支店
合資会社久田硝子店
株式会社新和
あだち歯科医院
株式会社中本屋
有限会社武豊メガネ
株式会社ドリームトラベル
一華
Mardi gras
芳味寿司
株式会社エイゼン
天木石油店有限会社
有限会社丸ヨ青木商店
向陽薬局
ひかり接骨院
半田信用金庫 武豊支店
歯科松本デンタルアート
タケトヨ接骨院
中国料理 群鳳
株式会社スタジオオブ
有限会社山幸鉄工
ナカムラ電化
株式会社 先端介護創世社

有限会社中六
大矢モーターズ
トラットリア ラ ルーチェ
サワダ工業株式会社
サロンドビューティマミ
丸半運輸株式会社
ローソン 武豊インター西店
トラストワン
榎原延幸事務所
坂建
株式会社河崎海事
三星海運株式会社 武豊営業所
半田港運株式会社 武豊支店
カクトウ醸造
武豊ガス有限会社
株式会社丸又商店
有限会社茂美山商店
山喜化成合資会社
伊藤商店合名会社
南蔵商店
泉万醸造株式会社
理容ブラージュ 武豊里中店
大樹屋商店
大塚敷薬局
三浦管工
石金石材店
有限会社平川 ファミリーマート店
石惣石材
豊年
花井自動車整備工場
とみ歯科クリニック
錦興業
写真の丸岡 TAK21店
ゆたか寿し
フジフレコン株式会社
ナカノ住宅土地株式会社
有限会社 中野建築
株式会社 中野工務店
マナフーノ
由良アイテック株式会社
雷川建設株式会社
癒しカフェらいと
ビューテック株式会社 知多事業所
株式会社タニシ

衣浦興産株式会社
衣浦工業ガス株式会社
東洋印刷株式会社
豊緑
岸岡酒店
有限会社カネヨシ
株式会社武豊重機
正起金属加工株式会社 名古屋工場
株式会社竹内鉄工所
株式会社トコアラダイナックス
ニッタイ工業株式会社 富貴工場
中部高周波工業株式会社
株式会社コフレダイナックス 武豊工場
有限会社飯室商店 富貴工場
栄光建設株式会社
東洋織布株式会社
株式会社森義工務店
千代田合成株式会社 武豊工場
合資会社森田商店
有限会社榎原建材
有限会社山川新聞店
株式会社森田商店
菊乃屋菓舗
坂田フルドーザー有限会社
株式会社トヨダヤ
有限会社ごとう
有限会社波多野加工所
富貴石油有限会社
知多設備株式会社
有限会社知多硝子建材
株式会社3G
松浦業株式会社 富貴工場
ホテルまるみや
山太株式会社 武豊工場
株式会社田代鉄工所 愛知事業所
特定非営利活動法人ゆめフルたけとよ
有限会社寿園茶店
医療法人共生会 みどりの風 南知多病院
有限会社 ニッシン住設
株式会社旭モーターズ

賛助会員 (3口6,000円)

杉江製陶株式会社
知多カントリークラブ

賛助会員 (2口4,000円)

JAあいち知多武豊事業部

ちょっとお出かけ、ちょっとお話、
してみませんか？

リフレッシュカフェ



リフレッシュカフェとは、話を聞いてほしい人、悩みごとがある人などが、安心して集まり、お話や相談ができる場所です。

今年度は6月・7月・8月・12月・1月・2月に町内の障がいに関わる団体等による、手作りお菓子等を提供させていただく予定をしています。お楽しみに！



トランプや折り紙、
塗り絵もあります

季節に合わせた本も用意しています。

日時：毎月第2金曜日 10時～12時
会場：武豊町中央公民館 1階 第1・2会議室
参加費：100円 (特別企画時は200円)

★詳しい日程は
こちらをご覧ください
➔



地域の宝物紹介

第三十二回

誰でも5分でできる健康習慣

地域で気軽にラジオ体操

町内で行われているラジオ体操(通いの場)の案内



このコーナーでは毎回「地域の宝物」と題して、地域福祉を支える居場所やサービス、人物等の紹介をしています。

健康づくりの一環として、多くの人に親しまれているラジオ体操は、町内の6つの会場で行われています(以下図参照)。

同体操は、肩こりや腰痛の予防、睡眠の質向上、ストレス解消などに効果的と言われています。また一人で運動を続けるのが難しくても、仲間がいることで継続が期待できます。

3年ほど前より石川体操広場での体操に参加している室井孝仁さんは「広場の前を通った際に、皆が楽しそうに行っているのを見て参加した。腰痛が楽になる、規則正しい生活になるなどの効果があったので続けている。誰でもできる体操なので、気軽に参加してほしい」と思いを話してくれました。ラジオ体操で毎日健康づくりや仲間づくりを始めてみませんか。



石川体操広場の様子

町内のラジオ体操会場

| 名称 | 場所 | 開催日 | 時間 |
|------------|----------------------|------------|-----------|
| 石川体操広場 | 石川ちびっこ広場(石川1-106) | 週6日(日以外) | 7:30~7:50 |
| えがお | 大足公民館駐車場(里中73) | 週5日(水・日以外) | 8:20~8:40 |
| 鹿狩池体操会 | 鹿狩池公園グラウンド(平井1-59-2) | 毎日 | 6:30~7:00 |
| なかよし体操クラブ | 町営住宅広場A棟前(楠5-40) | 毎週月曜日 | 9:00~9:10 |
| ラジオ体操富貴茶ノ木 | (富貴茶ノ木15) | 週5日(土・日以外) | 6:30~6:40 |
| 緑ご近所体操 | 緑区区民館広場(中根1-8-4) | 毎日 | 6:30~6:40 |

武豊町社会福祉協議会では町民の皆様が、地域で気軽にラジオ体操等の健康づくりを始められ、また継続できるよう、条件を満たした団体に対して1団体当たり年間8,000円を上限に補助金を交付しています。条件等の詳細については、右問合せまでお問い合わせください。



問合せ：武豊町社会福祉協議会
TEL 0569-73-3104

令和6年度 ボランティア活動保険加入のご案内 ~安心して活動を行うために~

ボランティア活動保険は、ボランティア活動中の事故により、ボランティア本人がケガをした場合(傷害事故)や、他人の物を壊してしまったり、ケガをさせてしまった場合(賠償事故)を補償します。また個人でもグループでも加入できます。安心してボランティアを行うためにもボランティア活動保険への加入をお勧めします。

武豊町内で活動される方には、年間保険料のうちの100円を補助します。

■ 加入できる方 ボランティア個人またはボランティアグループ、NPO法人

■ 対象となるボランティア活動

- ① 日本国内での活動
- ② 無償の活動(交通費、食事代など費用弁償程度の支給は無償とみなします。)
- ③ 個人の自発的な意志により他人や社会に貢献することを目的とする活動

■ 補償期間 加入手続き完了日の翌日から有効(補償期間は当年度の3月31日まで)

■ 加入手続き

武豊町社会福祉協議会窓口にて指定の加入申込書がありますので、印鑑と掛金を持参のうえ、ご加入ください。

※この保険の対象とならないボランティア活動もありません。武豊町社会福祉協議会の窓口にてご相談ください。

| 補償金額・年間保険料 | | Aプラン | Bプラン | Cプラン (補償充実プラン) |
|------------|---------------|---|--------|-------------------|
| 傷害事故 | 死亡保険金・後遺障害保険金 | 620万円 | 840万円 | 1,230万円 |
| | 入院保険金日額(日額) | 4,400円 | 5,400円 | 8,400円 |
| | 通院保険金日額(日額) | 2,800円 | 3,200円 | 5,800円 |
| | 手術保険金 | 入院中に受けた手術の場合：入院保険金日額の10倍 それ以外の手術の場合：入院保険金日額の5倍 | | |
| 賠償事故 | 賠償責任補償(限度額) | 1事故につき(支払限度額)5億円・免責金額なし | | |
| 年間保険料 | 基本 | 250円 | 300円 | 500円 |
| | 基本+天災プラン | 400円 | 500円 | 800円 |



車いすの貸出し

利用料無料

一時的に車いすが必要なときにご利用ください

通院や外出の際、一時的に車いすの利用が必要になった場合に社会福祉協議会が保有する車いすを短期間に限りお貸しします。

対象 町内に在住の方

貸出期間 15日以内

利用料 無料



詳細はこちら



福祉車両の貸出し

利用料無料

車いすに乗ったまま乗降できるスロープ付きの車両です。病院への通院やお出かけが気軽にできる便利な車です。

対象 町内に在住で車いす利用をする方及び介助する方

貸出期間 原則1日

※旅行の場合は3日以内で貸出可能です。

貸出上限 原則週1回

利用料 無料 ※ただし、消費した燃料を補充して返却をしてください。

詳細はこちら

貸出車両

- ①スズキ エブリイ
(車いす利用者、運転手含め最大4名乗車)
- ②スズキ スペース
(車いす利用者、運転手含め最大3名乗車)

手続方法

運転者の免許証を持参の上、社会福祉協議会窓口へお越しください。利用予約は、電話でも可能です。予約は貸出日の2か月前の同日から可能です。

注意

利用中の事故等に伴う損害賠償、修理の費用は、ご利用者様負担となります。



武豊町社会福祉協議会 行事等の予定

| 5月 | 2024 May |
|-----|-------------------------------------|
| 2日 | ほっとCafé(9・25日) |
| 5日 | 引きこもり・不登校の家族会 |
| 10日 | リフレッシュカフェ |
| 11日 | おいでん北山(おとなりカフェ北山) |
| 12日 | おいでん三井家(おとなりカフェ上ヶ) |
| 13日 | いこいこ笠松(おとなりカフェ笠松)(27日) |
| 14日 | ここちゃんサポート相談 (ひきこもり・不登校専門相談)(28日) |
| 14日 | 監事監査会 |
| 18日 | ひきこもり・不登校の居場所 |
| 19日 | よし子さん家(おとなりカフェ玉西) |
| 24日 | 理事会 |

| 6月 | 2024 June |
|-----|-------------------------------------|
| 2日 | 引きこもり・不登校の家族会 |
| 6日 | ほっとCafé(13日・20日・29日) |
| 6日 | 老人クラブチャリティカラオケ発表会 |
| 8日 | おいでん北山(おとなりカフェ北山) |
| 9日 | おいでん三井家(おとなりカフェ上ヶ) |
| 9日 | たがフェスタ |
| 10日 | いこいこ笠松(おとなりカフェ笠松)(24日) |
| 11日 | ここちゃんサポート相談 (ひきこもり・不登校専門相談)(25日) |
| 11日 | 評議員会 |
| 14日 | リフレッシュカフェ |
| 15日 | ひきこもり・不登校の居場所 |
| 16日 | よし子さん家(おとなりカフェ玉西) |
| 22日 | バリアフリー映画会 |
| 23日 | 赤い羽根公開プレゼンテーション |

寄付御礼

令和6年2月1日～令和6年3月31日

社会福祉のために多くの「まごころ」が寄せられました。深くお礼申し上げます。皆様からの寄付金・寄贈品は、寄付された方の希望される用途を尊重し社会福祉のため有効に活用させていただきます。

ご寄付いただいた食料品などの一部



車椅子



大根



乾麺・お菓子



調味料
インスタント味噌汁

(敬称略)

| 寄付者 | 寄付金・寄贈品 |
|----------------------------|---|
| 匿名(12件) | 米・大根・長ネギ・じゃがいも・調味料・乾麺・レトルト食品・缶入りパン・インスタント味噌汁・お菓子・ハンドソープ・タオル・子供服・基盤・基石 |
| 株式会社コデラダイナックス | 車椅子 |
| スリーエスメディカル有限会社 デイサービス榊原 | 大根 |
| 明治安田生命 半田営業所 | ヘルマーク |
| 明治安田生命 常滑営業所 | ペットボトルエコキャップ・マスク・タオル・衛生用品・砂糖・茶碗 |
| 株式会社ヤマミ醸造 | 調味料 |
| 有働 美佳 | 食品 |
| 原薬OB.OG会 | 20,679円 |
| レコード喫茶部 藤野晋平 | 27,811円 |
| 朝岡 喜代治 | 20,000円 |
| 匿名(1件) | 10,000円 |
| ここちゃん募金 | 88,262円 |

入場無料

離ればなれになった親子をつないだ一冊の「絵本」
心優しい人々の無償の愛。広大な大地に染み渡る親子の絆!!

音声ガイド、字幕、司会進行等には要約筆記あり

バリアフリー映画会

「じんじん」

●出演：大地康雄 佐藤B作 中井貴恵 ●監督：山田大樹

バリアフリー映画とは、障がいの有無にかかわらず、誰もが一緒に映画を楽しんでいただけるよう視覚障がい者向けの「音声ガイド」や聴覚障がい者向けの「日本語字幕」をつけたものです。

【あらすじ】

「絵本の里」として知られる北海道上川郡剣淵町を舞台に、人の優しさや親子の絆を描いたハートフル・ドラマ。大道芸人の銀三郎には、かつて毎晩のようにお話を聞かせた娘がいたが、妻との離婚後ずっと離ればなれになっていた。ある日、故郷の剣淵町の農場に女子高生4人が研修でやってきた。4人のうち彩香だけは、銀三郎らに心を開こうとしない。ある日、銀三郎は彩香の秘密を知ることになる。

日時 6月22日(土) 10時～12時20分頃

場所 武豊町中央公民館 講堂

入場 無料(1人2枚まで)

※入場には整理券(先着180枚)が必要になります。

※整理券は6月1日(土)9時より武豊町立図書館にて配布します。

問合せ 武豊町社会福祉協議会(電話:0569-73-3104) 武豊町立図書館(電話:0569-73-6800)
8時30分～17時15分 土日祝休み 9時～19時 月曜日休み



障がいのある方の働く姿を見学しませんか？

多賀授産所「たがフェスタ」開催!

障がいのある方が働く場所を知っていますか。

「たがフェスタ」では、利用者さんの作業の見学や生産した花苗、製造したせんべいや、ひもおりマットの直売をします。

また『フラワーアレンジメント体験』や『クイズラリー』などの企画、愛知県内福祉施設等の商品を販売する『わいわい物産展』を行います。

ぜひ、多賀授産所の日常を見に来てください。

日時 6月9日(日)10時～12時

場所 多賀授産所

内容 利用者さんの作業の一般公開
多賀授産所製品の直売
(花苗、せんべい、ひもおりマット等)
フラワーアレンジメント体験(有料)
クイズラリー
愛知県内福祉施設等の商品の販売
※クイズラリー参加者には景品をプレゼント
(先着100名)



問合せ 多賀授産所
〒470-2361 武豊町多賀4-1
TEL 0569-73-5821

【令和7年度職員採用の募集】

詳しくは、ホームページに掲載しています。
ぜひご応募ください。



「たけとよのふくし」に掲載した写真を無料で差し上げます

※本人や家族などが掲載された写真に限ります。ご希望の方は、社会福祉協議会まで連絡ください。